高市府照顧偏鄉
「六龜之心」建設啟動

- 溫泉、泛舟
- 芒果、蓮霧、木瓜、文旦
  蜜棗、紅龍果
- 台灣原生種茶
- 綿延山景
- 生態

- 溫泉、泛舟
- 芒果、蓮霧、木瓜、文旦蜜棗、紅龍果
- 台灣原生種茶
- 綿延山景
- 生態

- 溫泉、泛舟
- 芒果、蓮霧、木瓜、文旦
  蜜棗、紅龍果
- 台灣原生種茶
- 綿延山景
- 生態

- 八八風災摧殘、受創最深的六龜在掙扎中尋求重建。

- 八八風災摧殘、受創最深的六龜在掙扎中尋求重建。
- 人口數仍逐年下降
- 城鄉發展失衡

分類	高雄市(15)	2017年人口數
I	高雄市旗津區	28,763
I	高雄市燕巢區	29,922
I	高雄市田寮區	7,245
I	高雄市阿蓮區	28,844
I	高雄市茄萣區	30,217
I	高雄市彌陀區	19,383
I	高雄市六龜區	13,016
I	高雄市甲仙區	6,107
I	高雄市內門區	14,540
II	高雄市林園區	69,990
II	高雄市大樹區	42,757
II	高雄市旗山區	36,940
III	高雄市茂林區	1,924
III	高雄市那瑪夏區	3,125
III	高雄市桃源區	4,246

分類	屏東縣(27)	2017年人口數
I	屏東縣九如鄉	22,110
I	屏東縣鹽埔鄉	25,997
I	屏東縣高樹鄉	24,622
I	屏東縣萬巒鄉	20,556
I	屏東縣竹田鄉	17,158
I	屏東縣新埤鄉	9,936
I	屏東縣枋寮鄉	24,571
I	屏東縣崁頂鄉	15,720
I	屏東縣林邊鄉	18,080
I	屏東縣南州鄉	10,670
I	屏東縣佳冬鄉	19,380
I	屏東縣琉球鄉	8,586
I	屏東縣枋山鄉	5,478
I	屏東縣琉球鄉	12,337
II	屏東縣東港鎮	47,866
II	屏東縣萬丹鄉	50,935
II	屏東縣內埔鄉	54,707
II	屏東縣新園鄉	35,321
III	屏東縣來義鄉	7,465

分類	花蓮縣(10)	2017年人口數
III	花蓮縣瑞穗鄉	10,86
III	花蓮縣玉里鎮	24,34
III	花蓮縣壽豐鄉	18,04
III	花蓮縣光復鄉	12,88
III	花蓮縣豐濱鄉	4,383
III	花蓮縣瑞穗鄉	11,65
III	花蓮縣富里鄉	10,41
III	花蓮縣萬榮鄉	6,384
III	花蓮縣卓溪鄉	6,066
III	花蓮縣秀林鄉	15,88

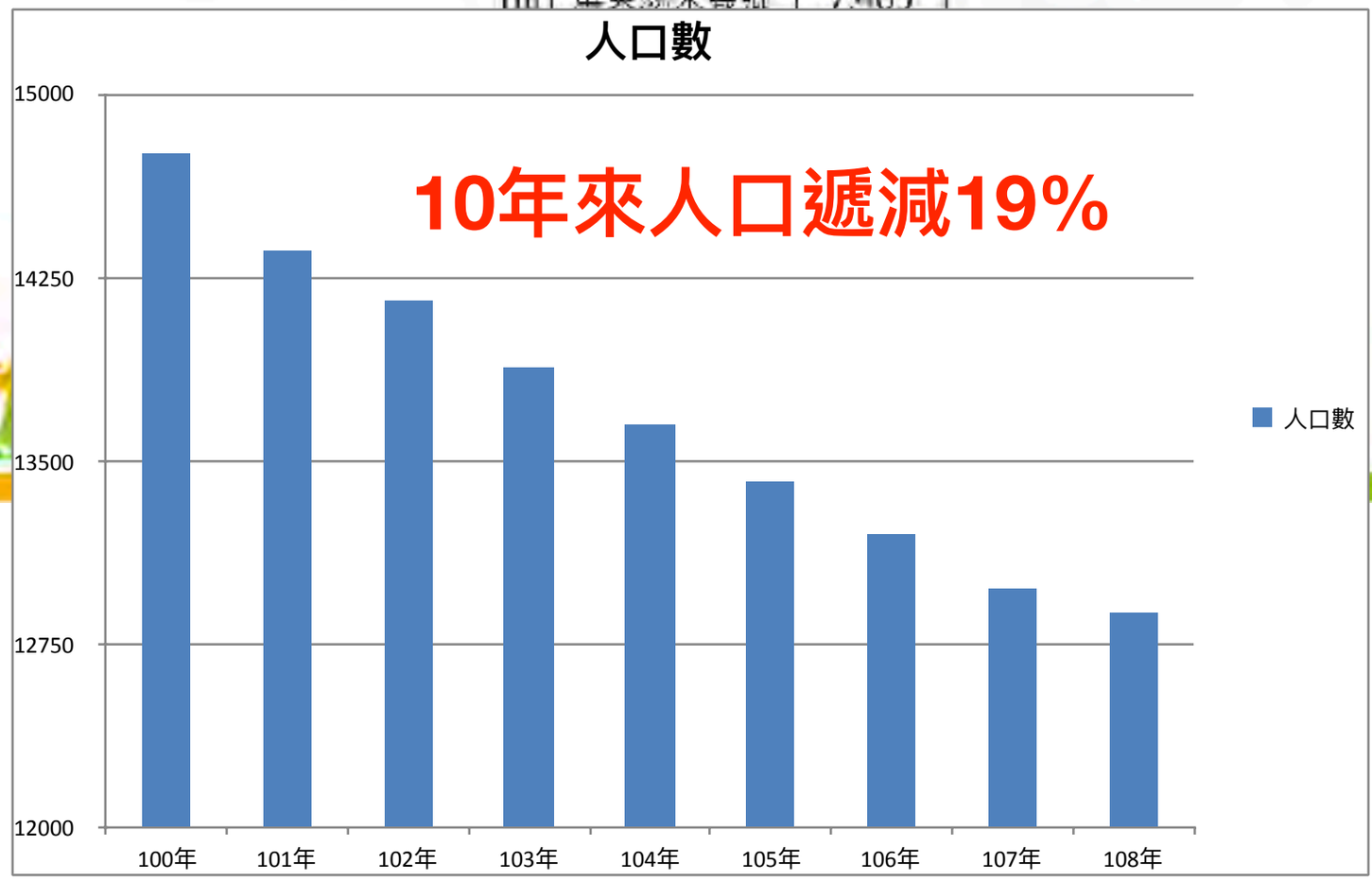

六龜山城

- 從山到城必經之地
- 農物產集散地
- 匯聚百年人文歷史

六龜山城

- 從山到城必經之地
- 農物產集散地
- 匯聚六龜人文歷史

六龜山城

- 從山到城必經之地
- 農物產集散地
- 匯聚百年人文歷史

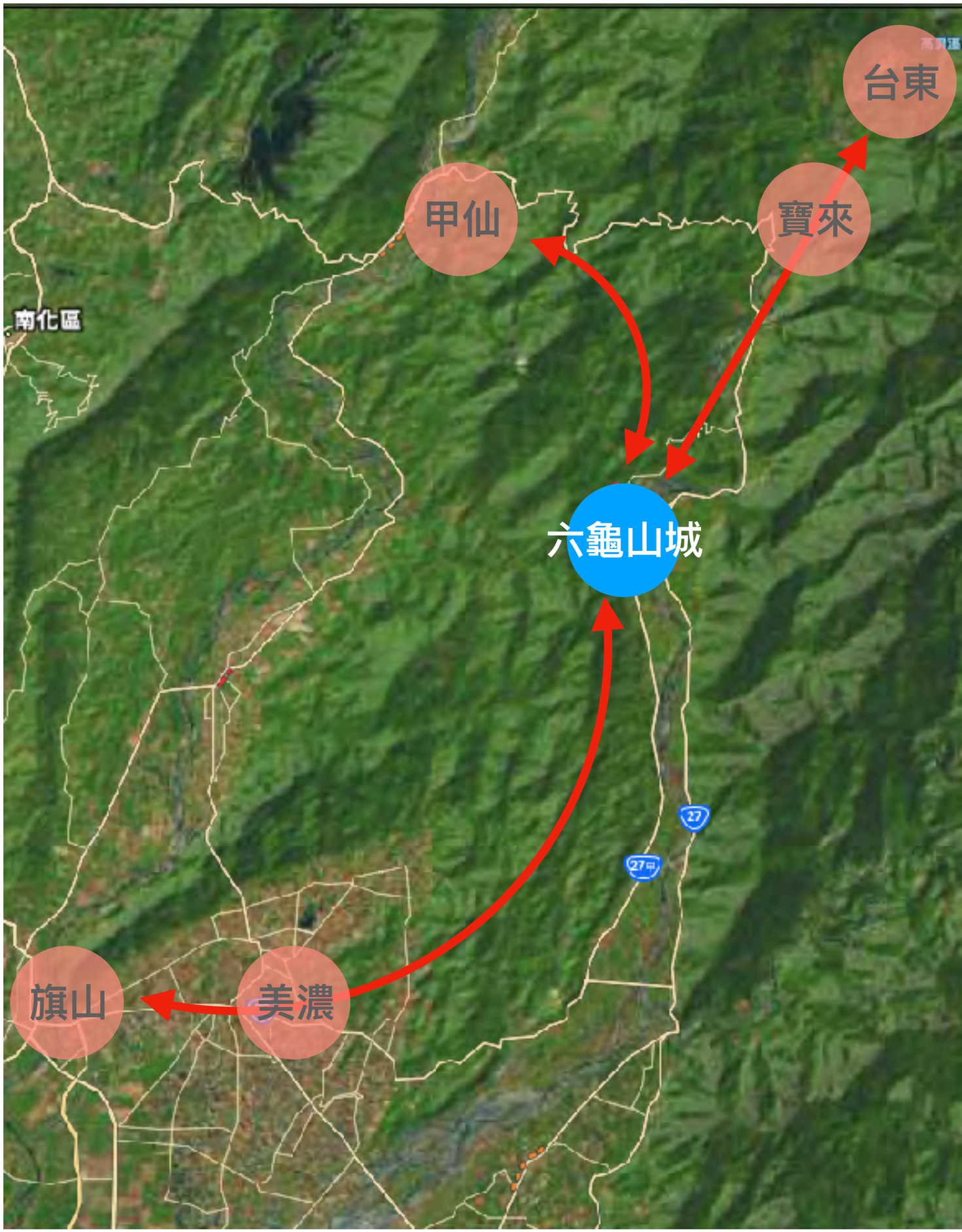

六龜山城

- 從山到城必經之地
- 農物產集散地
- 匯聚百年人文歷史

集散貿易

1736 福建廣東兩省遷入開墾

1903 官營製腦事業 大量北客移民湧入

1921 **洪稛源商號**落成

採樟

1923 設立神社天滿宮及小學校

1926 日本京都帝國大學設「台灣演習林」

1929 **池田屋旅社**落成

伐木

1929 引進金雞納樹造林

1950 成立金雞納試驗場

1964 改為林試所六龜分所

六龜之心再造計畫

——對症下藥解決問題，讓偏鄉特色不再只是「落後」而已——

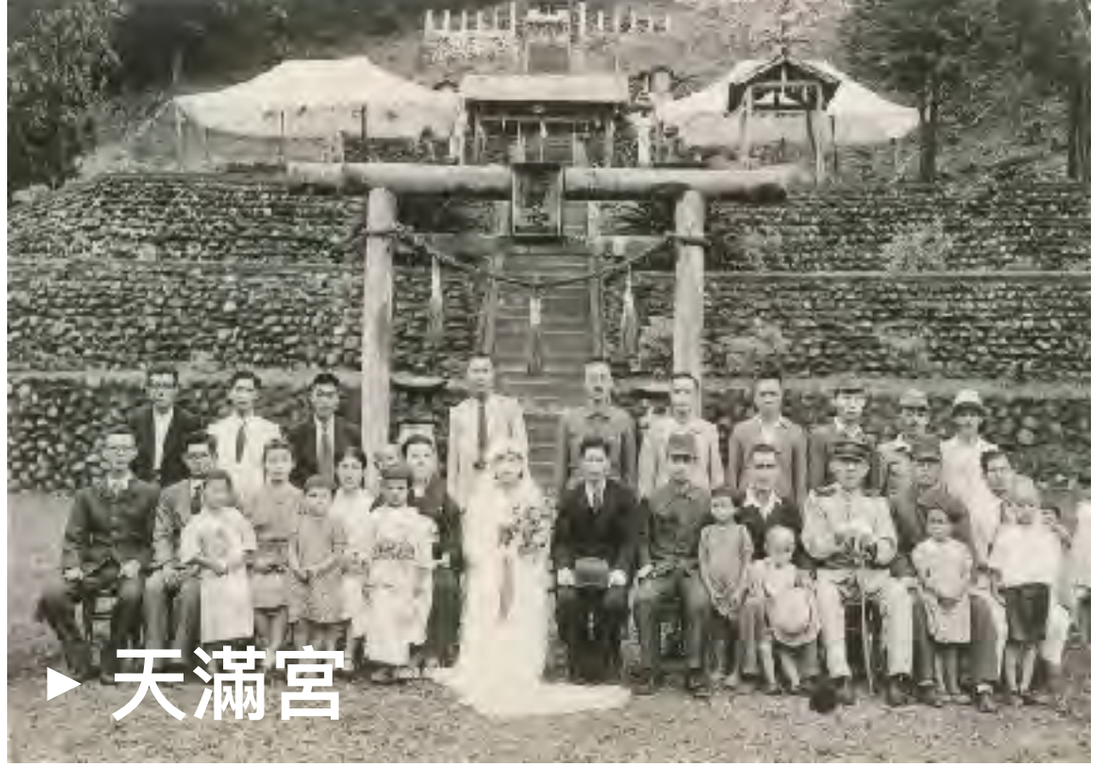

▶ 天滿宮

▶ 雅儞鄉長紀念碑

陳文龍

一. 為第一位發現六龜彩蝶谷的人
二. 第一位發現南部的紫斑蝶越冬現象的人
三. 以陳文龍為名的昆蟲有包括：
(1)文龍角金龜 Kibakoganea formosana
(2)陳氏角金龜 Dicranocephalus yui cheni
(3)文龍氏矮虎天牛 Perissus wenronchen
(4)Taiwanoliprus wenroni Komiya
(5)陳氏長頸金龍 Lilloceris cheni

陳文龍故居

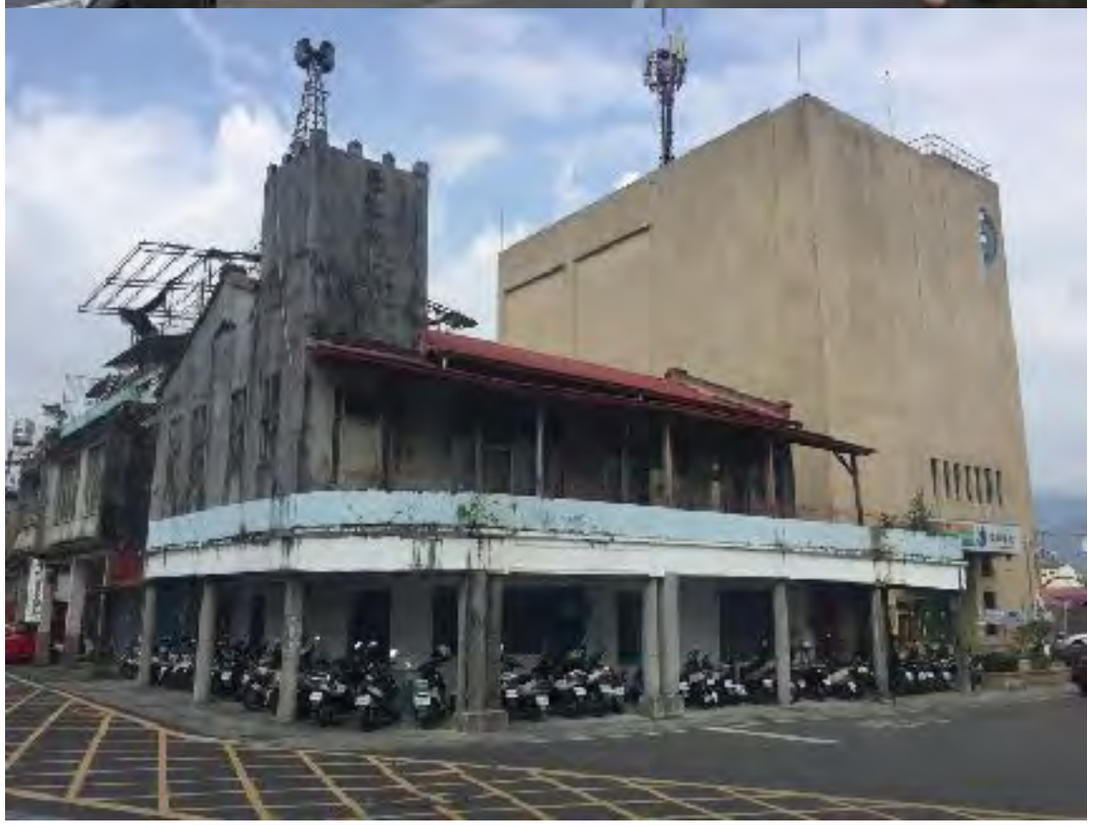

浸信會

池田屋

洪稠源

六龜之心

串連人文故事...

從山到城到荖濃溪...

形成一條兼具觀光及休憩發展軸線

1 地景公園

2 遺址紀念廣場

3 歷史徒步區

4 六龜故事館(池田屋)

5 小農展售中心(洪稠源)

▸ 地景公園

汽車停車

眺望

林間賞斛蘭

運動休憩

▸ 地景公園

汽車停車

眺望

林間賞斛蘭

運動休憩

- **遺址紀念廣場**

重現歷史軸線

找回老一輩六龜人兒時記憶

- **遺址紀念廣場**

重現歷史軸線

找回老一輩六龜人兒時記憶

- **歷史徒步區**

300公尺徒步區

石材呈現老街風貌

遠眺荖濃溪對岸綿延山脈

- **歷史徒步區**

300公尺徒步區

石材呈現老街風貌

遠眺荖濃溪對岸綿延山脈

- **歷史徒步區**

400公尺徒步區

石材呈現老街風貌

遠眺荖濃溪對岸綿延山脈

池田屋
洪稠源

- **六龜故事館(池田屋)**
  - 池田屋歷史
  - 陳列客運文物
  - 提供採樟體驗
  - 旅遊資訊站
  - 文創市集

- **六龜故事館(池田屋)**
  - 池田屋歷史
  - 陳列客運文物
  - 提供採樟體驗
  - 旅遊資訊站
  - 文創市集

- **小農展售中心(洪稠源)**

  樣貌復原

  紅稠源文物展示

  小農商品展售

現在

歷史照片

樣貌復原

- **小農展售中心(洪稠源)**

  樣貌復原

  紅稠源文物展示

  小農商品展售

公私合作委託營運管理

輔導鼓勵在地青創業者進駐老街

輔導成立高雄市六龜區老街永續發展協會

150個工作機會.21萬觀光人次/年.4300萬元經濟產值