擬定原高雄市（灣子內、崗山仔地區）細部計畫
（配合擴大及變更原高雄市主要計畫(第三次通盤檢討—第二階段))案

高雄市政府

公告實施

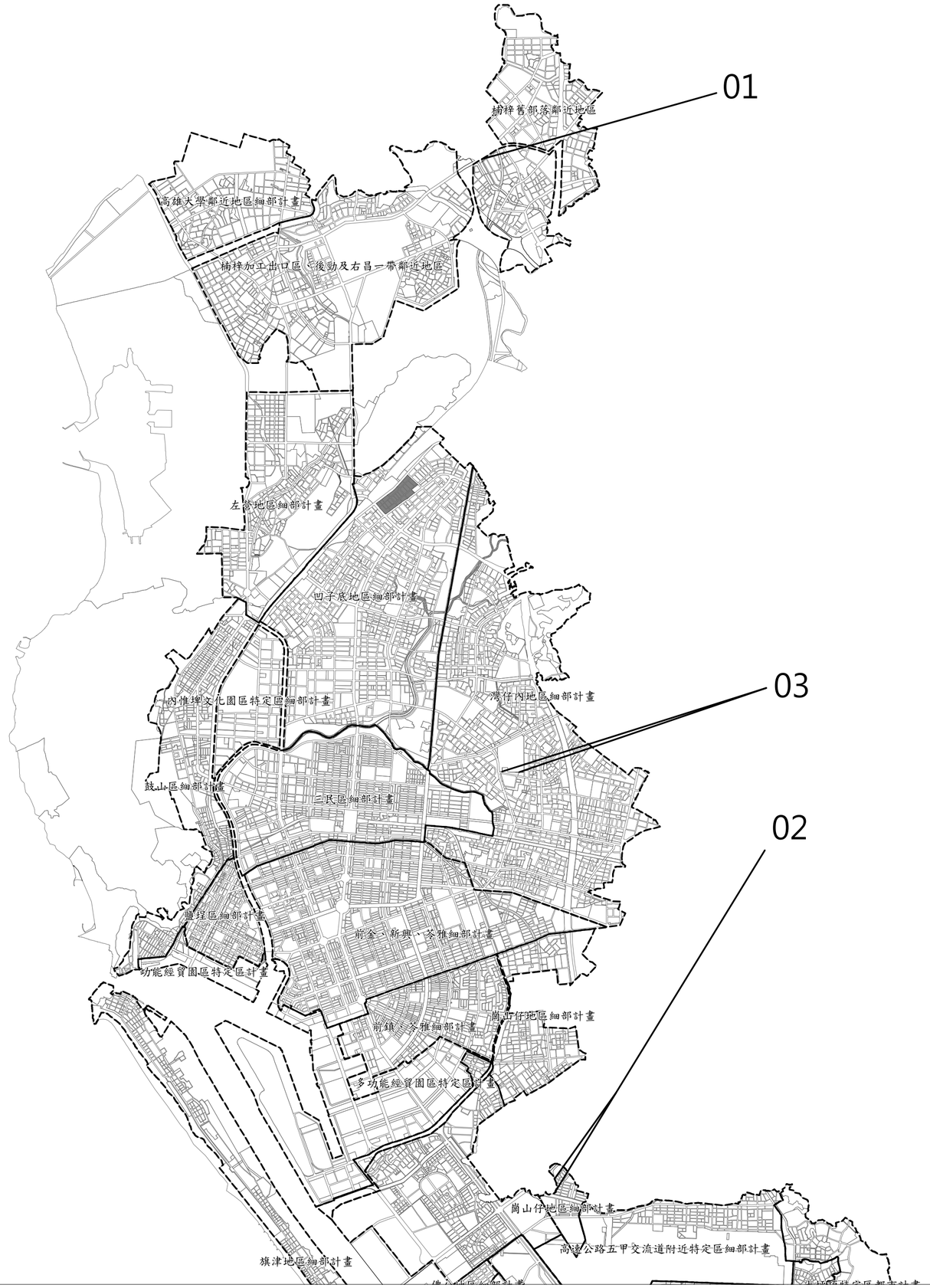

N

比例尺：1/1000

0 1 2 5 km

圖　　例

住三	擬定為第三種住宅區
商四	擬定為第四種商業區
商五	擬定為第五種商業區
道	擬定為道路用地
綠	擬定為綠地用地
公	擬定為公園用地
— · · ·	擬定細部計畫範圍

179400
179500
179600
179700
179800
楠 梓 區
惠 民 里
中油橋頭供油服務中心
報廢汽車存放場
(施工中)
綠地
河
公園
公九
住三
住五
鐵
40M
17M
8M
6M

高雄市鳳山區
高雄市前鎮區
明正里
住(遷)
停
兒
市
機
住三
農
河
(空)
(少)
10M
12M
45M
施工中

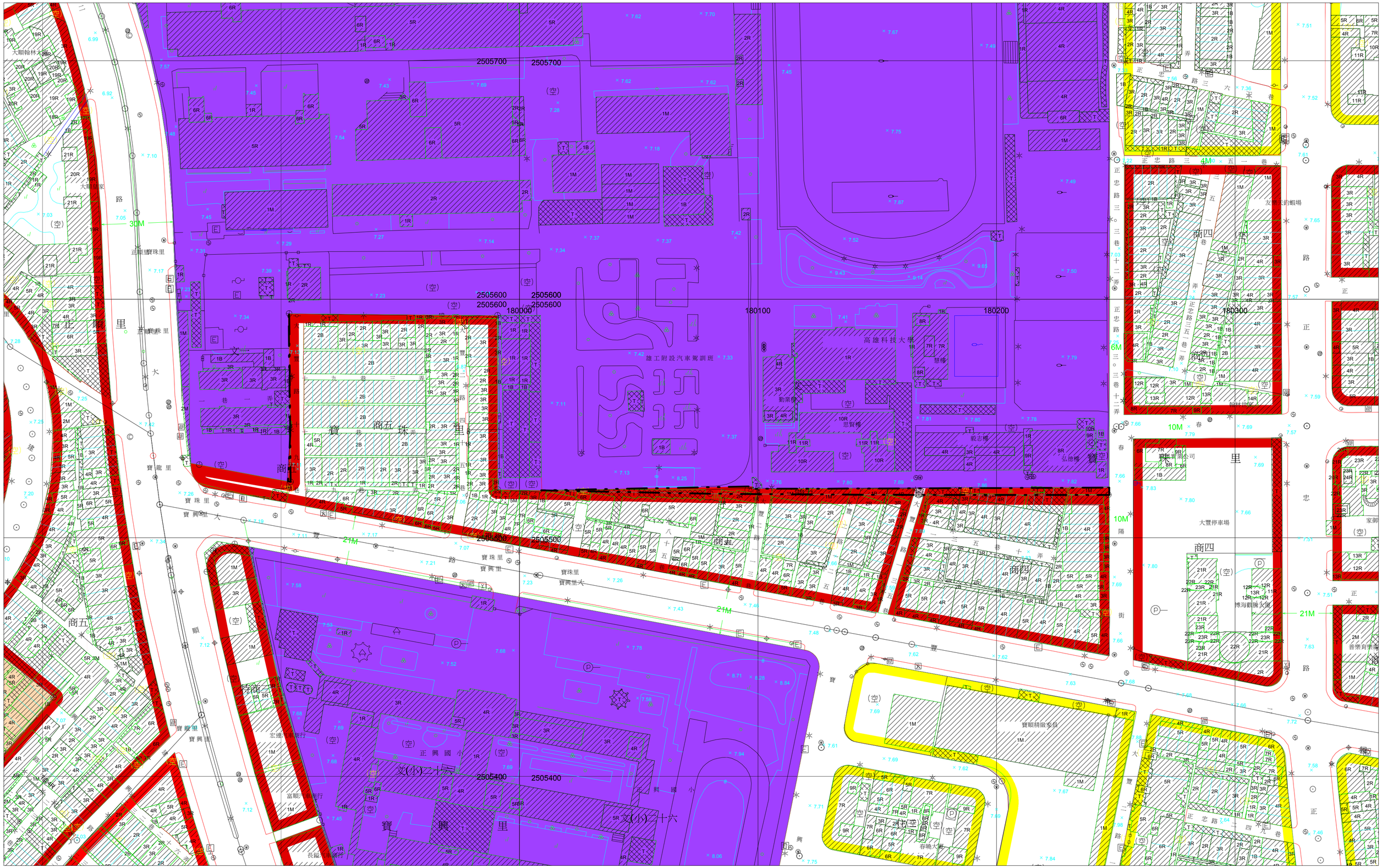
2505700
2505600
2505500
2505400
180000
180100
180200
180300
高雄科技大學
雄工附設汽車駕訓班
正興國小
文(小)二十六
寶興里
寶珠里
寶順精緻委員
大豐停車場
博海觀賞魚園
友愛王釣蝦場
30M
21M
10M
6M
4M